



Ministerio
de Salud Pública

Campana antigripal 2023

Informe de dosis administradas y
registradas

SEMANA 12

Del 2 al 8 de julio 2023



Dosis administradas y registradas en el Sistema Informático de Vacunas (SIV) de la vacuna Antigripal 2023

Semana de campaña	Dosis administradas*
Semana 1**: del 16 al 22 abril	81.825
Semana 2: del 23 al 29 de abril	83.781
Semana 3: del 30 de abril al 6 de mayo	59.761
Semana 4: del 7 al 13 de mayo	55.615
Semana 5: del 14 al 20 de mayo	41.403
Semana 6: del 21 al 27 de mayo	22.819
Semana 7: del 28 de mayo al 3 de junio	26.991
Semana 8: del 4 al 10 de junio	20.904
Semana 9: del 11 al 17 de junio	16.632
Semana 10: del 18 al 24 de junio	15.909
Semana 11: del 25 de junio al 1 de julio	34.404
Semana 12: del 2 al 8 de julio	29.845
Dosis totales acumuladas	489.889

* Se ajusta número de dosis administradas, considerando que en menores de 5 años que no recibieron la vacuna antigripal anteriormente, esta se administra en un esquema de 2 dosis.

**Se expresa en semana epidemiológica pero la campaña comienza formalmente el 18/4/23



Evolución de dosis administradas según semana de campaña de vacunación

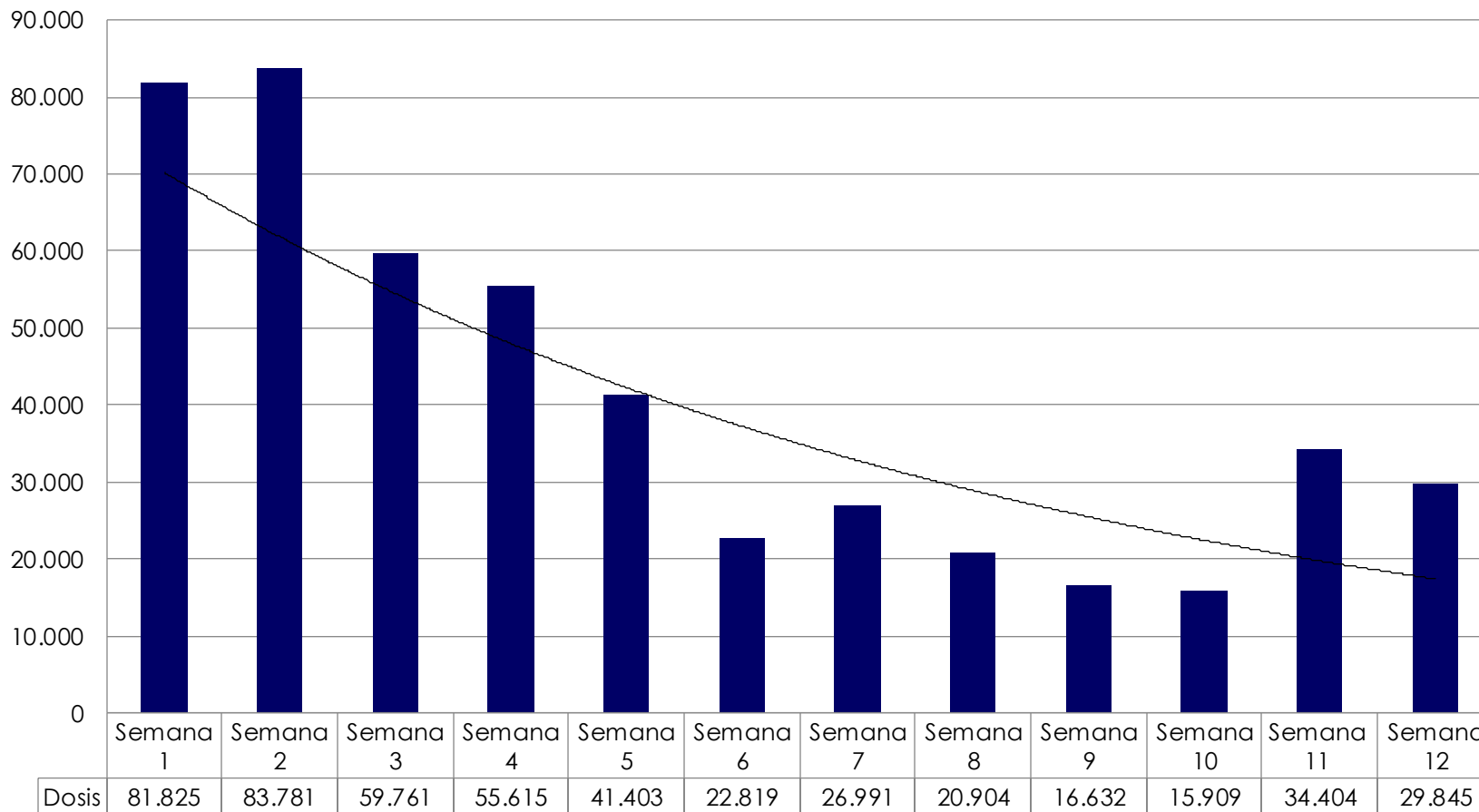



Personas vacunadas registradas en el Sistema Informático de Vacunas (SIV) de la vacuna Antigripal 2023

Semana de campaña	Número de personas vacunadas
Semana 1*: del 16 al 22 abril	81.663
Semana 2: del 23 al 29 de abril	83.665
Semana 3: del 30 de abril al 6 de mayo	59.668
Semana 4: del 7 al 13 de mayo	55.506
Semana 5: del 14 al 20 de mayo	41.367
Semana 6: del 21 al 27 de mayo	22.786
Semana 7: del 28 de mayo al 3 de junio	26.961
Semana 8: del 4 al 10 de junio	20.875
Semana 9: del 11 al 17 de junio	16.617
Semana 10: del 18 al 24 de junio	15.886
Semana 11: del 25 de junio al 1 de julio	34.372
Semana 12: del 2 al 8 de julio	29.796
Total personas	489.162**

*Se expresa en semana epidemiológica pero la campaña comienza formalmente el 18/4/23

** El número de personas difiere del número de actos vacunales dado que en menores de 5 años, pueden recibir hasta 2 dosis, contándose como 1 sola persona vacunada.



Personas acumuladas vacunadas en campaña antigripal 2023 según población global por departamento

DEPARTAMENTO	PERSONAS VACUNADAS	POBLACION	POBLACION OBJETIVO*	COBERTURA DEPARTAMENTAL	COBERTURA EN POBLACIÓN OBJETIVO
ARTIGAS	11.046	85.743	18.219	13%	61%
CANELONES	59.588	568.651	123.201	10%	48%
CERRO LARGO	7.324	97.195	21.627	8%	34%
COLONIA	22.234	141.779	33.204	16%	67%
DURAZNO	5.984	62.706	13.132	10%	46%
FLORES	4.233	27.112	6.246	16%	68%
FLORIDA	9.448	70.022	15.722	13%	60%
LAVALLEJA	6.576	40.854	9.055	16%	73%
MALDONADO	22.144	205.348	41.430	11%	53%
MONTEVIDEO	234.047	1.424.055	316.474	16%	74%
PAYSANDÚ	13.574	126.742	27.115	11%	50%
RÍO NEGRO	6.058	58.664	11.923	10%	51%
RIVERA	11.716	122.667	26.151	10%	45%
ROCHA	8.264	87.681	19.868	9%	42%
SALTO	12.923	141.795	29.575	9%	44%
SAN JOSÉ	17.027	116.982	25.058	15%	68%
SORIANO	12.348	89.093	19.858	14%	62%
TACUAREMBÓ	10.025	101.698	21.780	10%	46%
TREINTA Y TRES	4.630	50.624	11.158	9%	41%
NO DEFINIDO	9.973	22.083	7.120	45%	140%
TOTAL GENERAL	489.162	3.641.494	797.916	13%	61%

*La población objetivo por grupo etario comprende menores de entre 6 meses a 5 años y adultos mayores de 65 años.



Cobertura vacunal antigripal según población objetivo

Población objetivo	Población estimada	Número de personas vacunadas	Cobertura %
Personal de salud [†]	143.791	26.548	18,5
Personal de servicios esenciales*	159.184	5.980	3,7
Embarazadas**	21.661	4.788	22,1
Personas de 65 y mas años ⁺	590.893	188.643	32,0
Niños de 6 meses a 5 años ⁺⁺	221.796	29.718	13,4
Residentes ELEPEM	ND	17.402	-
Enfermedades crónicas	ND	190.992	-
Personal con exposición a aves	ND	996	-

[†] La población total de personal de salud y de servicios esenciales fue actualizada en el informe de DEMPESA a febrero del 2023

*Incluye personal docente, militares y policías.

**Las campañas antigripales duran de 3 a 4 meses aproximadamente, la población de embarazadas se calcula en 2/3 de nacidos vivos. Refieren estar embarazadas al momento de vacunarse, puede haber subregistro si no se interroga o no se registra en el momento de la vacunación.

⁺Según estimación RUCAF (registro único de cobertura de asistencia formal)

⁺⁺ Según registro de nacidos vivos, MSP.

ND: No definido, denominador variable en función de la población analizada.